

SITUACION ANTERIOR
ESC:1:200

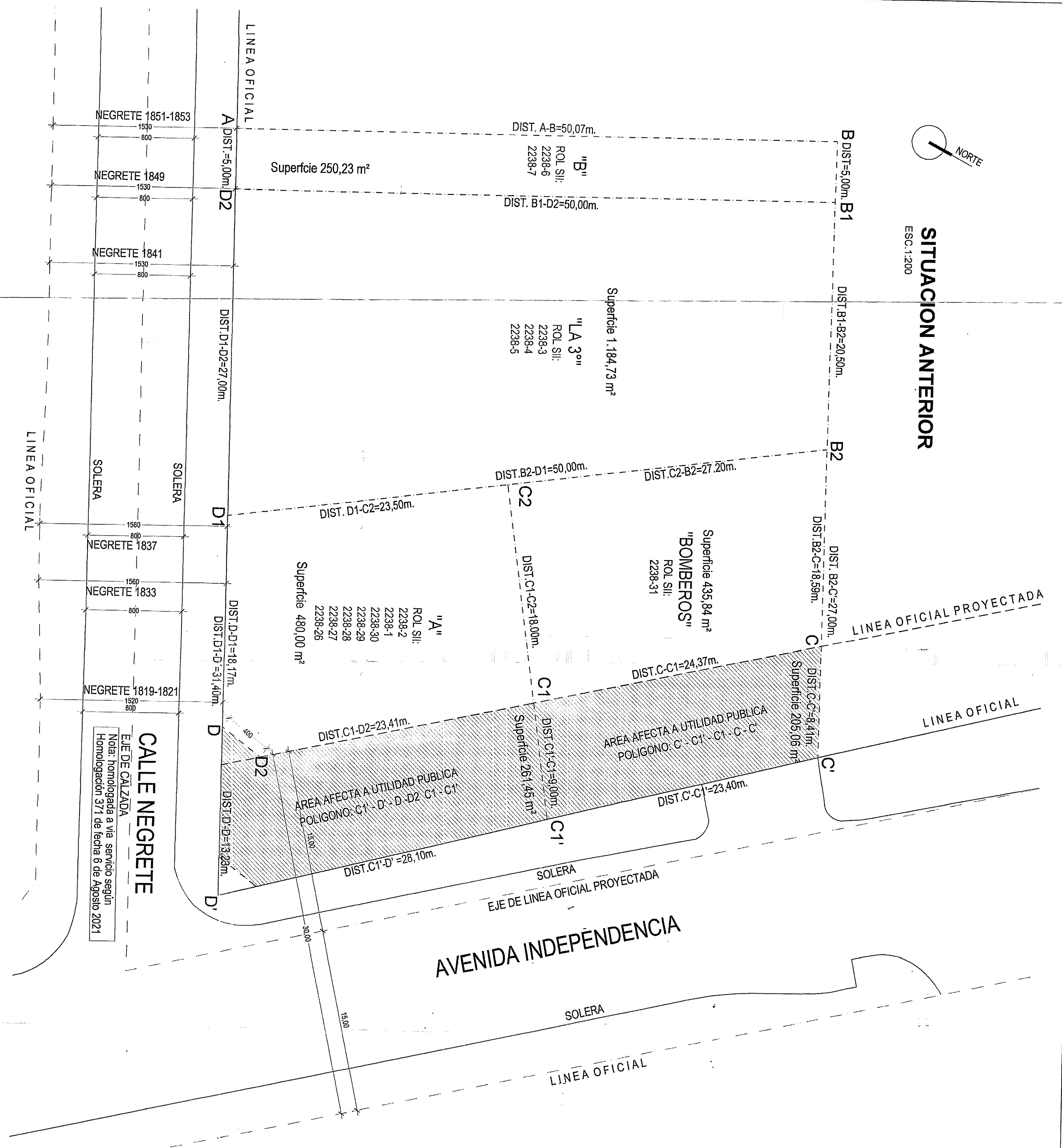

| LOTE | DIRECCION | POLIGONO | SUP. UTIL | A.U.P. | SUP. TOTAL |
|----------|------------------------------|------------------------|-------------|-----------|-------------|
| A | NEGRETE N° 1819 - 1821, 1833 | D1 - D - C1 - C2 - D1 | 480,00 m² | 361,45 m² | 741,45 m² |
| B | NEGRETE N° 1837, 1841 | A - D2 - B1 - B - A | 290,23 m² | - | 290,23 m² |
| LA 3* | NEGRETE N° 1847 | D2 - D1 - B2 - B1 - D2 | 1.184,73 m² | - | 1.184,73 m² |
| BOMBEROS | INDEPENDENCIA N° 3540 | C2 - C1 - C - B2 - C2 | 458,84 m² | 205,06 m² | 640,90 m² |
| TOTALES | | | 2.350,80 m² | 466,51 m² | 2817,31 |

*A.U.P. según Escritura Folio 2557 N° 3942 año 2019

SITUACION PROPUESTA
ESC:1:200

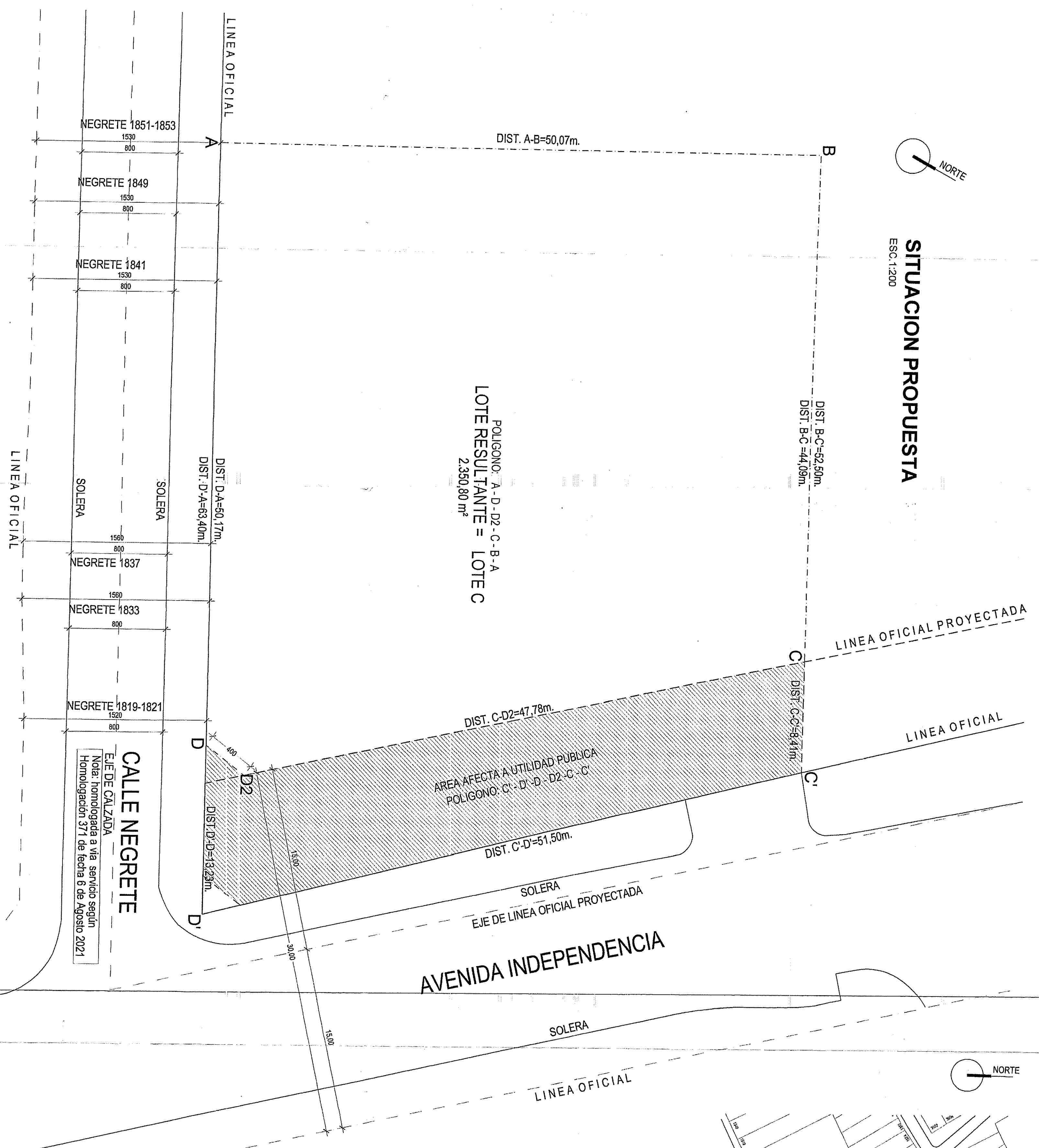

| SITUACION PROPUESTA | |
|--------------------------------------|-------------|
| LOTE RESULTANTE = LOTE C | SUP. UTIL |
| POLIGONO A - D - D2 - C - B - A | 2.350,80 m² |
| AREA AFECTA UTILIDAD PUBLICA (A.U.P) | 466,51 m² |
| TOTAL | 2817,31 m² |

LOTES RESULTANTES = LOTE C
2.350,80 m²

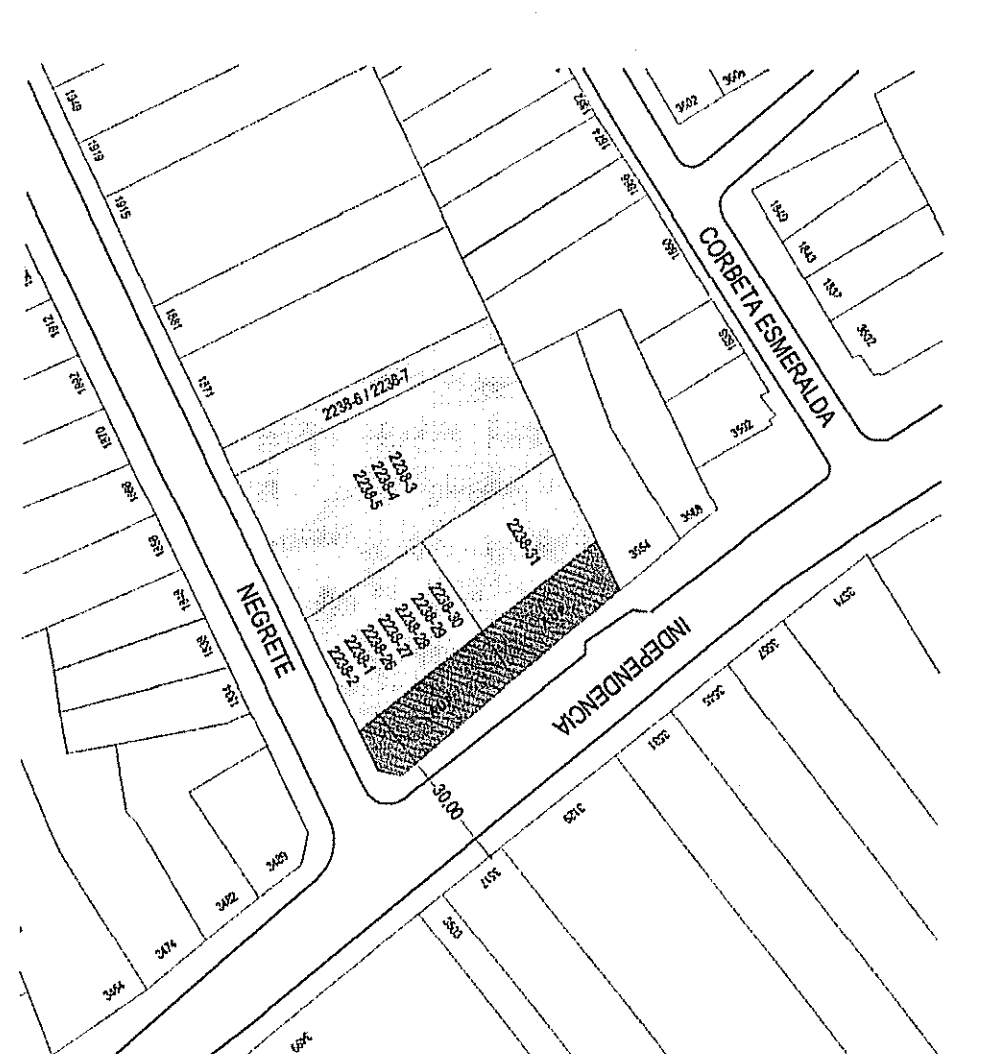

PLANO DE UBICACION
ESC: 1:250

CERTIFICO que este plano es expedido conforme al artículo en esta orden con el N° 547274 con fecha 03 de febrero de 2023
San José, 03 de febrero de 2023
Dr. 3000

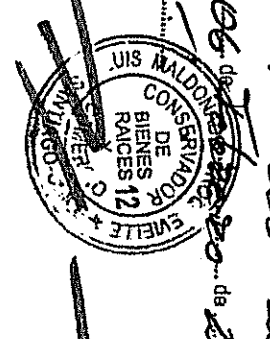

MUNICIPALIDAD DE CONCHAL
DIRECCION DE CENSOS Y FUSION N° 01/753/2023
FUSION N° 23 TFE: 873

PLANO DE FUSION

UBICACION:
INDEPENDENCIA N°3502 - 1817, 3504, 3514 - 3516, 3520, N°3524, 3540
NEGRETE N°1819 - 1821, 1833, 1837, 1841, 1847
COMUNA DE CONCHAL, SAN JOSÉ
PROPIETARIO: INMOBILIARIA RUTA DESARROLLO CUATRO SPA
RUT: 77.081.271.2
R.L.: EDUARDO ROUBIK ROJAS
RUT: 15.637.410.5

R.L.: JUAN CRISTOBAL TUPPER GARCIA
RUT: 17.085.880.3
ARQUITECTO: FERNANDO OSCHENBERGER
RUT: 8.724.317.3

CERTIFICADO DE MEDIDAS

Las copias y superficies son de exclusiva responsabilidad del ARQUITECTO QUE SUSCRIBE EL PLAN.

DIRECCION DE OBRAS MUNICIPALES CONCHAL
N° DE INGRESO