

Mejoramiento Recorrido Patrimonial Pedro Fontova, Conchalí

Constructora Ascon Limitada

Obras Civiles

Faenas en ejecución

Adoquines



Adoquines



Adoquines



Veredas y solerillas



Veredas y solerillas



Drenes



Drenes



Soleras



Juegos de agua



Juegos de agua



Baldosas



Bolardos



Reinstalación de bolardos



Paisajismo



Paisajismo



Paisajismo



Paisajismo

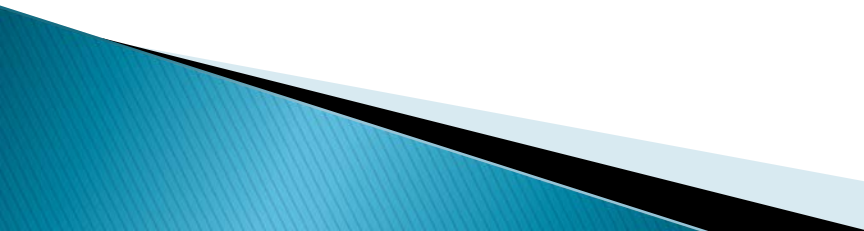

Situación actual

- ▶ Avance actualizado del contrato 52%
 - ▶ 36% restante corresponde a mobiliario urbano, iluminación y paisajismo.
 - ▶ 12% corresponde a obras civiles faltantes y otras obras.
 - ▶ De lo anterior, aproximadamente la mitad corresponde a obras emplazadas en la zona entre las calles Niebla y Hasparren.
 - ▶ Propuesta de entrega por etapas.
- 

Primera etapa

Fecha inicio: 1/06/2017

Fecha Término: 15/07/2017

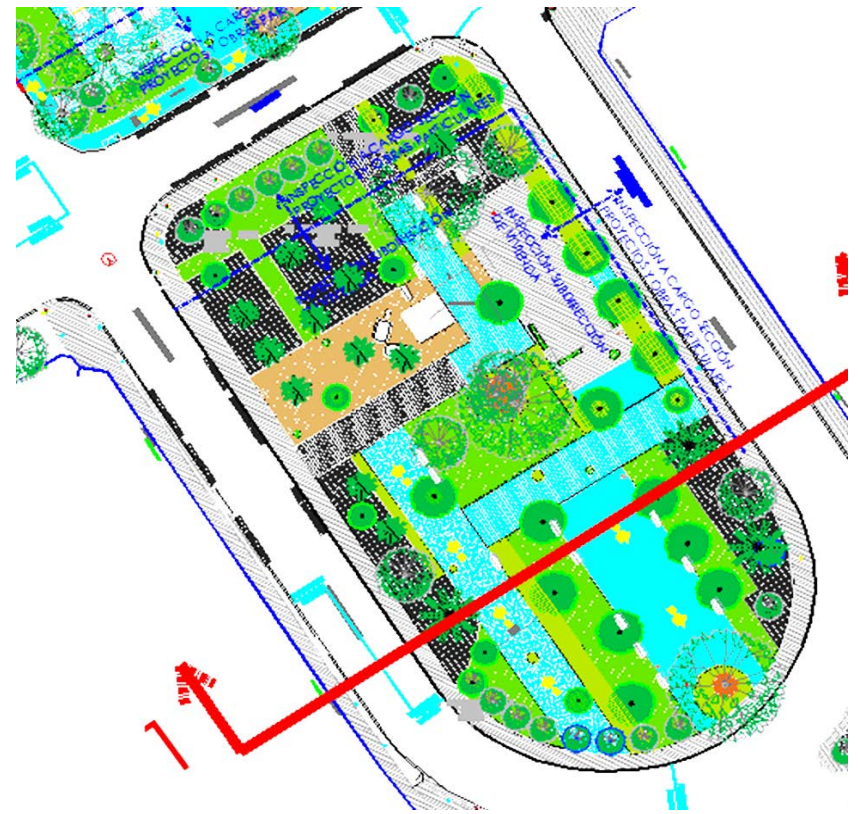
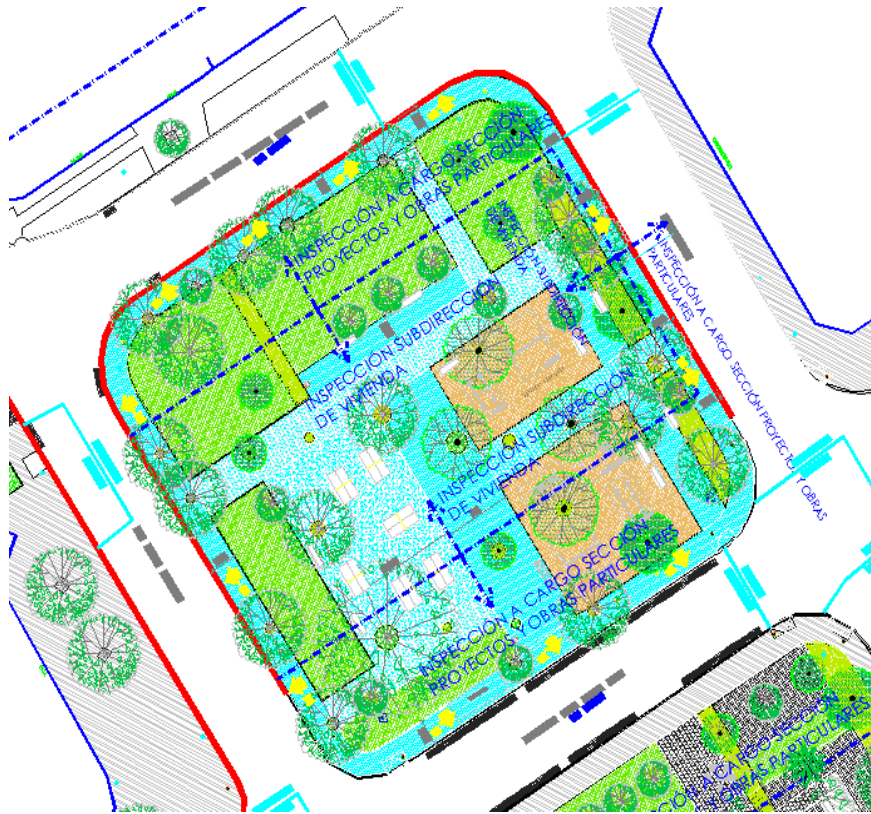

Primera etapa

Fecha inicio: 1/06/2017

Fecha Término: 15/07/2017

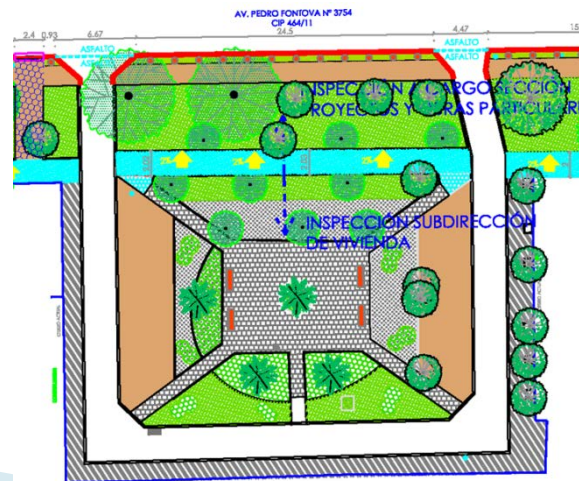
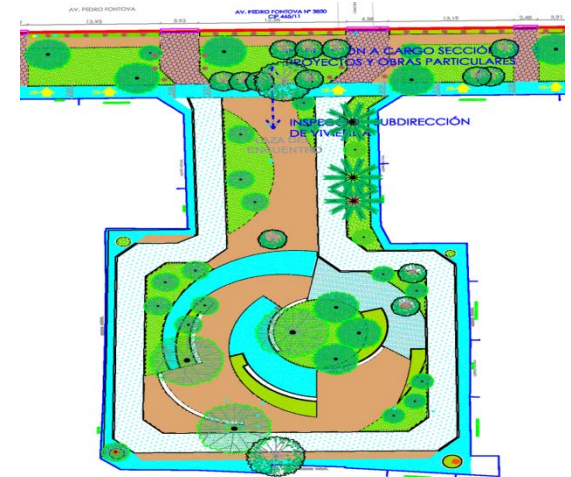
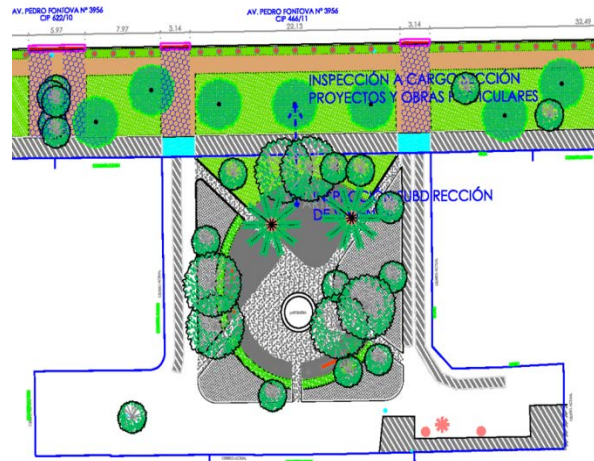
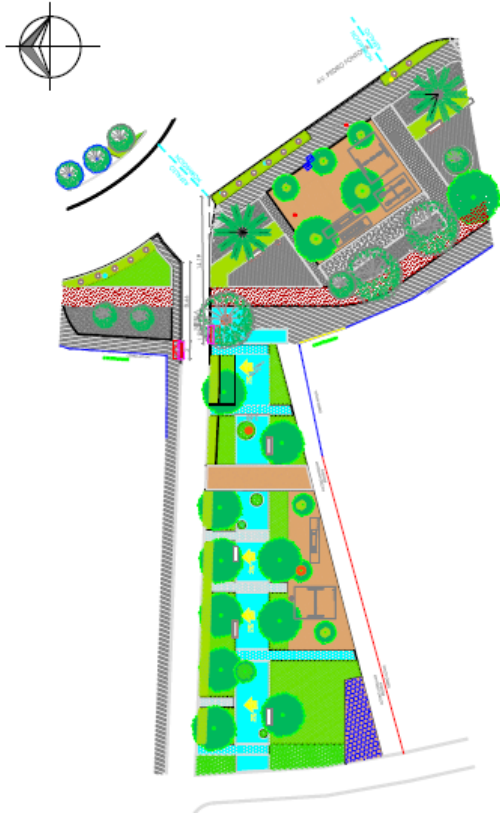

Segunda Etapa

Fecha inicio: 17/07/2017

Fecha término: 31/08/2017



Tercer Etapa

Fecha inicio: 1/09/2017

Fecha término: 24/10/2017

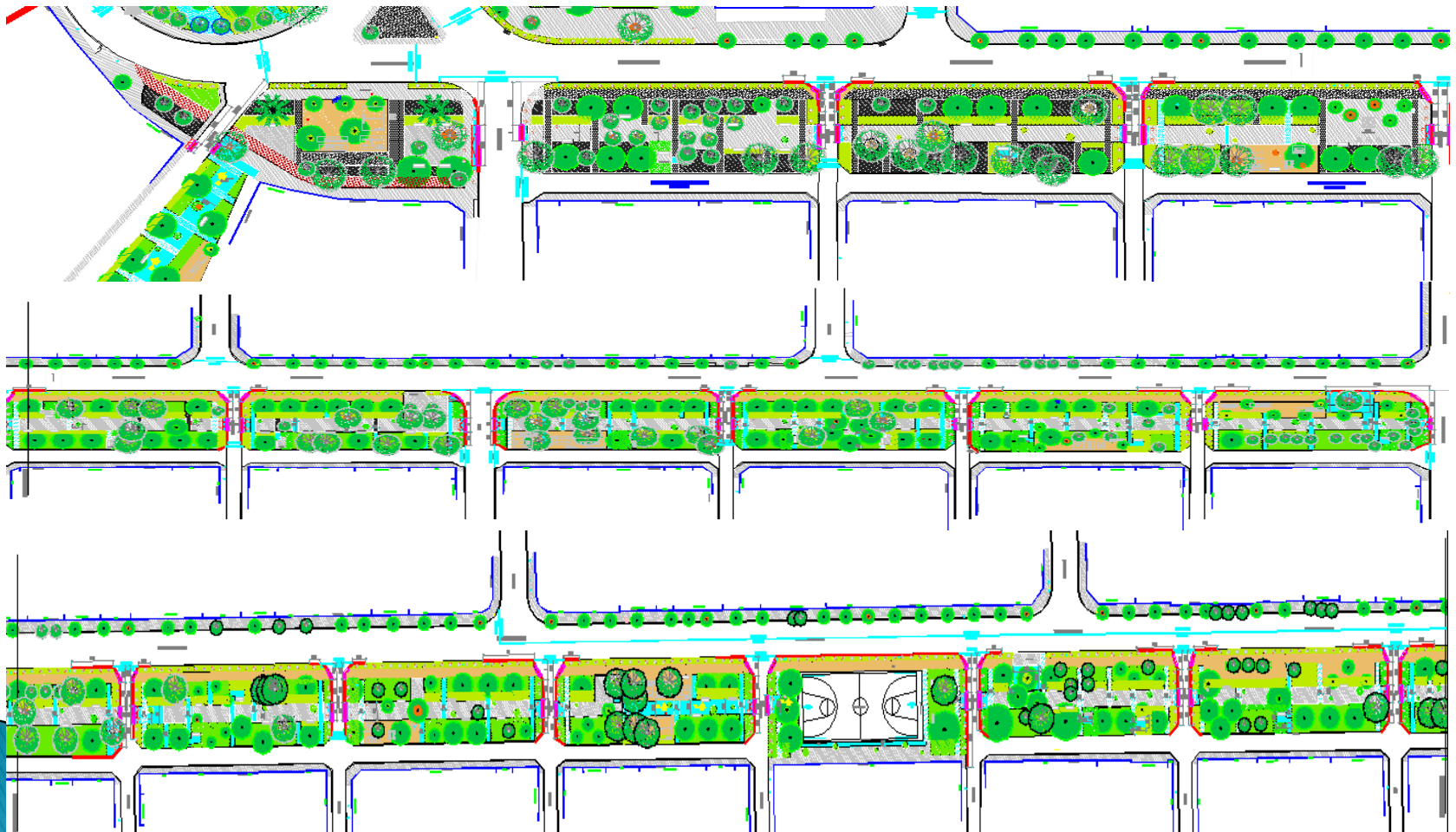

AVG (Curva contrato inicial)

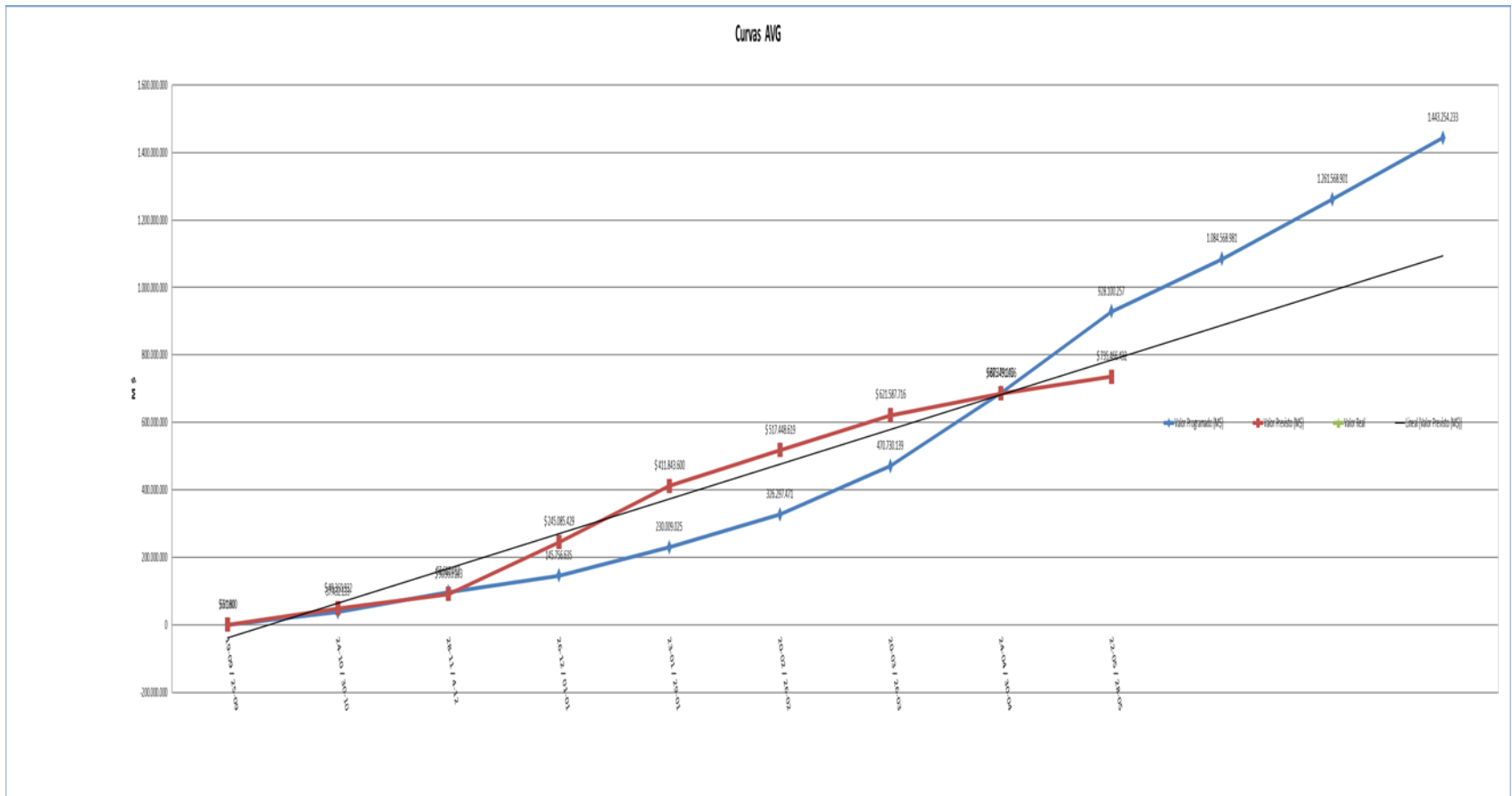

AVG (Curva con aumento de plazo)

Curvas AVG

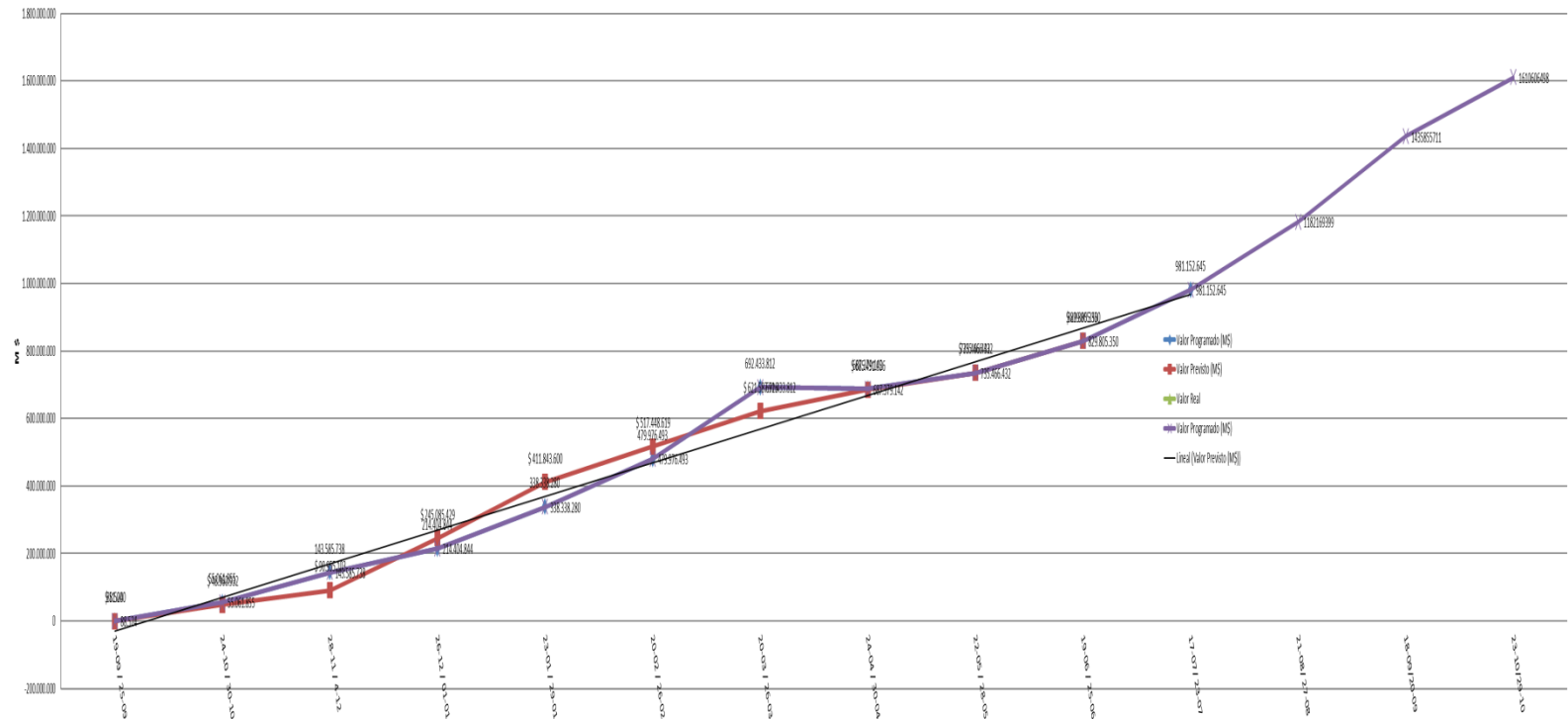

Obras extraordinarias

- ▶ 1.- Refuerzo estacionamiento municipal.
 - ▶ 2.- Pavimento La Pérgola.
 - ▶ 3.- Aumento solerillas en zona de pavimento en mal estado.
 - ▶ 4.- Pavimentos en mal estado.
 - ▶ 5.- Topes metálicos.
- 