

IDE. 617565

6786

Contab / Presup

Union Comunal de Centro de Madres de Conchalí
Rut 71.853.400-3
Teniente Ponce 1916

Conchalí Diciembre 2019

Director de Administración y Finanzas

Por intermedio de la presente venimos a rendir subvención documentada de los recursos puestos a disposición de esta organización año 2019 de acuerdo al siguiente detalle:

Nº	Concepto	Proveedor	Factura / Boleta		
			Fecha	Nº de Boleta	Monto \$
1	Útiles de Aseo	Cencosud Retail S.A.	29-12-19	12589501	34.334
2	Útiles de Escritorio	Érica del Carmen Sanhueza Jaña	23-12-19	5014	109.230
3	Útiles de Escritorio	Érica del Carmen Sanhueza Jaña	24-12-19	5013	65.760
4	Taller de Tejido	Rosa Verónica Morales González	21-11-19	98	65.000
5	Movilización Directorio	Miriam Álvarez Saez	11-11-19		80.000
6	Movilización Directorio	Adriana Bustamante Castro	11-11-19		80.000
7	Movilización Directorio	Enedina Troncoso Cepeda	11-11-19		80.000
8	Movilización Directorio	Teresita Dotte Aravena	12-11-19		80.000
9	Taller de Tejido	Rosa Verónica Morales González	28-10-19	95	65.000
10	Compra de Telas	Importadora Sol Naciente Ltda.	04-11-19	9343	80.752
11	Compra de Telas	Importadora Sol Naciente Ltda.	15-10-19	9242	3.270.571
12	Cartagena Arreglos	Maestranza Metálica Néstor Herrera SPA	12-01-20	77	2.000.000
13					
14					
Total					6.010.647

MUNICIPALIDAD DE CONCHALI
CORRESPONDENCIA
07 ENE 2020
HORA: DEPTO. CONTABILIDAD Y PRESUPUESTO

Miriam Álvarez Saez
Presidenta
Cel. 988370085

VC
Enedina Troncoso
Tesorera

REVICADO

UNION COMUNAL DE
CENTROS DE MADRES
CONCHALI
Personería Jurídica Nº 371
1 de Diciembre 1990

RECIBIDO
31 DIC 2019
OFICINA DE
PARTES DE
MUNICIPALIDAD DE CONCHALI

RUT 81201000-K
FACTURA ELECTRONICA N° 12589501
SII INDEPENDENCIA

CENCOSUD RETAIL S.A.
INDEPENDENCIA 565 LOCAL SM-01
INDEPENDENCIA - SANTIAGO

GIRO: Supermercados, Restaurant, Comidas
Preparadas, Panaderia, Grandes Tiendas,
Compraventa de Vehiculos Motorizados,
Farmacia y exportaciones
AV KENNEDY 90001- Las Condes- Santiago

SRES: UNION COMUNAL DE CENTROS DE MADRE
DIRECCION: TTE PONCE 1916
COMUNA: CONCHALI
RUT: 71853400-3
GIRO: AGRUPACION SOCIAL

2 X \$962,0000
7805080695084 CLORINDA GEL 900ML 1.924
CAT. NAVIDAD -568
7805000127275 LAVALOZAS QUIX 1.5 2.520
2 X \$840,5000
7791290008441 CIF CREMA 750 GR. 1.681
CAT. NAVIDAD -1.518
2 X \$962,0000
7805080696166 CLORINDA LAV.900CC 1.924
CAT. NAVIDAD -568
7805040003690 LIMP.VIRGINIA 1 8L 1.478
7804920006165 AC MAQUI FC 750ML 1.046
CAT. NAVIDAD -345
2 X \$1.046,0000
7800002624 SH BALLER MANZ 750 1.046
CAT. NAVIDAD
3 X \$4.402,6667
7801875069191 BOLSA BASURA GIG 13.. 1.0
7804920002525 BALS BALL MANZ750 1.0
CAT. NAVIDAD -29
7806810045858 IMPEKE FORT 4000GR 1.932
TOTAL AFECTO \$ 34.334

NETO \$ 28.851
TOTAL IVA 19,00% \$ 5.483
DESCUENTOS \$ 3.881
TOTAL \$ 34.334
LEY REDONDEO \$ -4
EFECTIVO \$ 40.000
VUELTO \$ 5.670

SON: TREINTA Y CUATRO MIL TRESCIENTOS
TREINTA Y CUATRO PESOS

NOMBRE: _____
RUT : _____
FIRMA : _____

*****PUNTOS CENCOSUD*****
USTED PODRIA HABER ACUMULADO PUNTOS
www.puntoscencosud.cl 600764000ca-207
1990

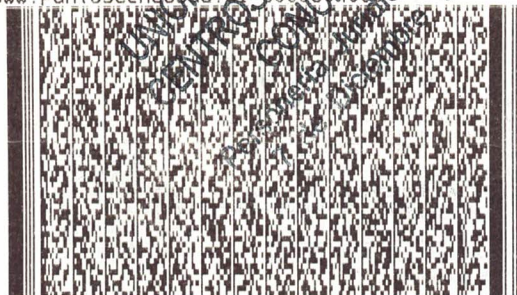

Tiempo Electronico SII Res. 36 de 2005
Verifique Documento en www.sii.cl



201912291989003473800125895011

FECHA HORA LOCAL CA TRX ID
29/12/19 21:01 1989 03 4738 135
ATENDIDO POR : 9037893 SARITA CAMPO

4234478526

ERICA DEL CARMEN SANHUEZA JAÑA

Librería - Fotocopias - Bazar - Confites,
 Agencia Comercial de Publicidad y Suscripciones del Mercurio.

**Casa Matriz:**

Independencia N° 3701 - Fono 2 736 0210

Email: libreriaapaola@gmail.com

R.U.T.: 5.842.828-0
FACTURA ELECTRONICA
 N° 5014

S.I.I. SANTIAGO CENTRO

Completo Surtido Escolar y Oficina - Artesanía - Papeles y Cartones

Fecha Emisión: 23 de diciembre de 2019

Hora: 15:07

Nro Vale: 03-000169

SEÑOR(ES)	: UNION COMUNAL CENTROS MADRES CONCHALI	RUT	: 71853400-3
DIRECCION	: TTE. PONCE 1916	COMUNA	: CONCHALI
GIRO	: SERVICIO SOCIALES NO CLASIFICADO	CIUDAD	: STGO
VENDEDOR	: PABLO LOBOS CHACON	FECHA VTO.	: 2019-12-23
CONTACTO	: MIRIAM ALVAREZ	N° O.COMPRA	:
COND. VENTA	: EFECTIVO		
DIR ORIGEN	: Independencia N° 3701, Conchalj, Santiago		

CODIGO	CANTIDAD	DETALLE	UNIDAD	P. UNITARIO	TOTAL
010046	3,00	CLIPERA ITEM 40723	UNI.	\$ 900,00	\$ 2.700
001239	8,00	LAPIZ GEL PILOT G-1 0.7 COLOR	UNID	\$ 1.270,00	\$ 10.160
000905	7,00	PASTA BIC GRUESO C/U CAJA 50UN.	UNID	\$ 250,00	\$ 1.750
024007	1,00	PASTA CORONA TAPA AZUL	UNI.	\$ 4.200,00	\$ 4.200
003282	10,00	VALE VOTO	UNID	\$ 80,00	\$ 800
009011	6,00	STICKER NAVIDAD/NOMBRES.	UNI.	\$ 100,00	\$ 600
005793	4,00	CUAD. GRANDE 150H TILIBRA 3 MATERIAS	UNID	\$ 3.790,00	\$ 15.160
008674	10,00	KRAFT GRUESO 125 GR. 80 X 110	UNI.	\$ 250,00	\$ 2.500
001288	5,00	ARCHIVADOR PLASTIFICADO C/GUSANO	UNID	\$ 410,00	\$ 2.050
009292	5,00	CARPETA PLASTIFICADA COLORES GRUESA	UNID	\$ 360,00	\$ 1.800
007746	4,00	ESTUCHE 3 CIERRES	UNID	\$ 2.500,00	\$ 10.000
003606	80,00	CUAD. COLLEGE 5MM 80H GRAFIC	UNI.	\$ 520,00	\$ 41.600
003605	28,00	CUAD. COLLEGE 80H 7MM GRAFIC C/U Y X10	UNI.	\$ 520,00	\$ 14.560
005197	3,00	SACAPUNTA FABER ABANICO	UNID	\$ 450,00	\$ 1.350

SON: Ciento nueve mil, doscientos treinta pesos

REFERENCIAS

Sub-Total	\$ 109.230
Descuento % o \$	\$ 0
Monto Neto	\$ 91.790
I.V.A. (19%)	\$ 17.440
Monto Total	\$ 109.230

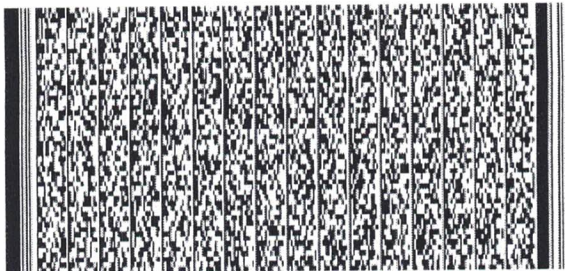

Timbre Electronico SII

Res. N° 80 del 2014 - Verifique documento: www.sii.cl

UNION COMUNAL DE
 CENTROS DE MADRES
 CONCHALI
 Personería Jurídica N° 371
 7 de Diciembre 1990

ERICA DEL CARMEN SANHUEZA JAÑA

Librería - Fotocopias - Bazar - Confites,
Agencia Comercial de Publicidad y Suscripciones del Mercurio.



Casa Matriz:
Independencia N° 3701 - Fono 2 736 0210

Email: libreriajuana@gmail.com

Completo Surtido Escolar y Oficina - Artesanía - Papeles y Cartones

4234478526

R.U.T.: 5.842.828-0
FACTURA ELECTRONICA
N° 5013

S.II. SANTIAGO CENTRO

Fecha Emisión: 23 de diciembre de 2019

Hora: 15:07

Nro Vale: 03-000169

SEÑOR(ES)	: UNION COMUNAL CENTROS MADRES CONCHALI	RUT	: 71853400-3
DIRECCION	: TTE. PONCE 1916	COMUNA	: CONCHALI
GIRO	: SERVICIO SOCIALES NO CLASIFICADO	CIUDAD	: STGO
VENDEDOR	: PABLO LOBOS CHACON	FECHA VTO.	: 2019-12-23
CONTACTO	: MIRIAM ALVAREZ	N° O.COMPRA	:
COND. VENTA	: EFECTIVO		
DIR ORIGEN	: Independencia N° 3701, Conchalj, Santiago		

CODIGO	CANTIDAD	DETALLE	UNIDAD	P. UNITARIO	TOTAL
009961	2,00	RESMA OFICIO MULTIOF./NAVIGATOR/ARTWORK	UNI.	\$ 4.250,00	\$ 8.500
009770	3,00	RESMA CARTA MULTIOFFICE/NAVIGATOR.	UNID	\$ 3.950,00	\$ 11.850
003504	1,00	REGLA MET. 50CM HAND	UNID	\$ 2.100,00	\$ 2.100
001311	6,00	GOMA MULTY ARTS 1032087	UNID	\$ 200,00	\$ 1.200
004660	5,00	PEGAMENTO BARRA 36GRS.POINTER	UNID	\$ 560,00	\$ 2.800
002784	4,00	REGLA 20CM FOSCA	UNID	\$ 180,00	\$ 720
000020	5,00	ETIQUETAS ADETEC 24ETIQ 35X70 AZUL/ROJA	24ET	\$ 520,00	\$ 2.600
006925	2,00	CUAD. UNIV 100H 7MM GRAFICA	UNI.	\$ 670,00	\$ 1.340
025277	2,00	EMBALAJE GUAYAQUIL 40MM X 50MT.TRANSF.	40M	\$ 750,00	\$ 1.500
005769	6,00	SCOTCH HAND 18X30 X1 Y X8 UNID.	UNID	\$ 200,00	\$ 1.200
007058	6,00	PALITO PICOTEO/CAKE CUPS /PARTY PACK	UNID	\$ 490,00	\$ 2.940
007986	9,00	DESTACADOR SCHNEIDER JOB AMARILLO	UNID	\$ 720,00	\$ 6.480
004939	3,00	GRAFITO FABER ECO GRIP 2001	UNID	\$ 250,00	\$ 750
002397	3,00	GRAFITO LYRA GROOVE SLIM	UNID	\$ 230,00	\$ 690
006641	3,00	PLUMON PIZARRA RECARGABLE POINTER	UNID	\$ 500,00	\$ 1.500
010338	2,00	POSSIT BANDERITAS FOSKA 5COL.25UNID.	5COL	\$ 550,00	\$ 1.100
006200	2,00	REPUESTO CLIPERA JM 50UNID	UNID	\$ 900,00	\$ 1.800
006419	1,00	CORCHETES 26/6 RAPID 5000UN.	5000	\$ 850,00	\$ 850
003136	4,00	VALE POR HILADO 100 HJS. EL ARTE	UNID	\$ 600,00	\$ 2.400
003490	2,00	RECIBO DE DINERO 50HJS EL ARTE	UNID	\$ 500,00	\$ 1.000
000714	2,00	RECIBO DE DINERO HALLEY 100HJS	UNID	\$ 280,00	\$ 560
001566	9,00	CORRECTOR LAPIZ LIQUID PAPER	UNID	\$ 1.320,00	\$ 11.880

UNION COMUNAL DE
CENTROS DE MADRES
CONCHALI
Personería Jurídica N° 371
7 de Diciembre 1990

SON: Sesenta y cinco mil, setecientos sesenta pesos

REFERENCIAS

Sub-Total	\$ 65.760
Descuento % o \$	\$ 0
Monto Neto	\$ 55.261
I.V.A. (19%)	\$ 10.499
Monto Total	\$ 65.760

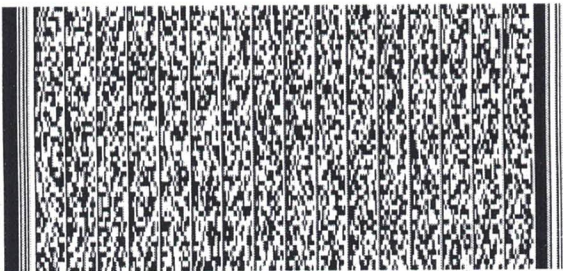

Timbre Electronico SII

Res. N° 80 del 2014 - Verifique documento: www.sii.cl

NOMBRE	_____
R.U.T.	_____
RECINTO	_____
FIRMA	_____

"El acuse de recibo que se declara en este acto, de acuerdo a lo dispuesto en la letra b) del Art. 4to. y la letra c) del Art. 5to. de la Ley 19.983, acredita que la entrega de mercaderías o servicio(s) prestado(s) ha(n) sido recibido(s)."

CEDIBLE

ROSA VERONICA MORALES GONZALEZ

**BOLETA DE HONORARIOS
ELECTRONICA**

N ° 98

RUT: 7.744.636-2

GIRO(S): OTRAS ACTIVIDADES DE SERVICIOS DE APOYO A LAS
EMPRESAS N.C.P.,
EL COMENDADOR 2321 Villa/Pob. EL COMENDADOR , CONCHALI
TELEFONO: 8662893

Fecha: 21 de Noviembre de 2019

Señor(es): UNION COMUNAL DE CENTROS DE MADRES Y AGRUPACIONES DE MUJERES DE CONCHA
Rut: 71.853.400- 3
Domicilio: TENIENTE PONCE 1916, CONCHALI

Por atención profesional:

TALLER DE TEJIDO	65.000
Total Honorarios \$:	65.000

Fecha / Hora Emisión: 21/11/2019 15:42



077446360098167FA70

Res. Ex. N° 83 de 30/08/2004

Verifique este documento en www.sii.cl

El contribuyente emisor de esta boleta está encargado de declarar y enterar el PPM de Segunda Categoría correspondiente al 10%.

11201911211543

Fecha / Hora Impresión: 21/11/2019 15:43

**UNION COMUNAL DE
CENTROS DE MADRES
CONCHALI**

Personería Jurídica N° 371
7 de Diciembre 1990

Rendición de Gastos de Movilización

Tipo de Movilización: Transantiago

Objetivo: Movilización desde domicilio a sede social atención a los centros de Madres de Lunes a Jueves , actividades talleres.

Valor : 80.000-----

Fecha: 11-11-2019-----

Nombre: Leonora Cruz S.-----

Rut: 7.579.161-8-----

Firma: [Firma]-----

Visación representante Unión Comunal de Centro de Madres y agrupaciones de Conchalí.

Presidenta Leonora Cruz S.-----

Firma [Firma]-----

Tesorerera Eneida Torres Pareda-----

Firma [Firma]-----

UNION COMUNAL DE
CENTROS DE MADRES
CONCHALI
Personería Jurídica N° 371
7 de Diciembre 1990

Rendición de Gastos de Movilización

Tipo de Movilización: Transantiago

Objetivo: Movilización desde domicilio a sede social atención a los centros de Madres de Lunes a Jueves , actividades talleres.

Valor : 80.000

Fecha; 11-11-2018

Nombre: Adelina Presto Monte festo

Rut: 4.941.651-2

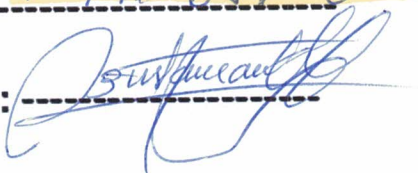
Firma: 

Visación representante Unión Comunal de Centro de Madres y agrupaciones de Conchalí.

Presidenta Yuliana Olavez Leg

Firma 

Tesorera Eredine Tuncano Sepule

Firma 

UNION COMUNAL DE
CENTROS DE MADRES
CONCHALI

Personería Jurídica Nº 371
7 de Diciembre 1990

Rendición de Gastos de Movilización

Tipo de Movilización: Transantiago

Objetivo: Movilización desde domicilio a sede social atención a los centros de Madres de Lunes a Jueves , actividades talleres.

Valor : 20.000

Fecha; 11-11-2018

Nombre: Eneidino Emara Cepeda

Rut: 9768238-0

Firma: Eneidino Cepeda

Visación representante Unión Comunal de Centro de Madres y agrupaciones de Conchalí.

Presidenta Yuriana Cruz Es

Firma [Firma]

Tesorera Eneidino Emara Cepeda

Firma Eneidino Cepeda

UNION COMUNAL DE
CENTROS DE MADRES
CONCHALI
Personería Jurídica N°
de Diciembre 1

Rendición de Gastos de Movilización

Tipo de Movilización: Transantiago

Objetivo: Movilización desde domicilio a sede social atención a los centros de Madres de Lunes a Jueves , actividades talleres.

Valor : 80.000.

Fecha; 11-11-2019

Nombre: Taller de Dote Ourene

Rut: 7.681.859-2

Firma: [Firma]

Visación representante Unión Comunal de Centro de Madres y agrupaciones de Conchalí.

Presidenta [Firma]

Firma [Firma]

Tesorerera [Firma]

Firma [Firma]

UNION COMUNAL DE
CENTROS DE MADRES
CONCHALI

Personería Jurídica N° 371
7 de Diciembre 1990

ROSA VERONICA MORALES GONZALEZ

**BOLETA DE HONORARIOS
ELECTRONICA**

N ° 95

RUT: 7.744.636-2

GIRO(S): OTRAS ACTIVIDADES DE SERVICIOS DE APOYO A LAS
EMPRESAS N.C.P.,
EL COMENDADOR 2321 Villa/Pob. EL COMENDADOR , CONCHALI
TELEFONO: 8662893

Fecha: 28 de Octubre de 2019

Señor(es): UNION COMUNAL DE CENTROS DE MADRES Y AGRUPACIONES DE MUJERES DE CONCHA

Rut: 71.853.400- 3

Domicilio: TENIENTE PONCE 1916, CONCHALI

Por atención profesional:

TALLER DE TEJIDO	65.000
Total Honorarios \$:	65.000

Fecha / Hora Emisión: 26/10/2019 15:55



07744636000957E5E3F0

Res. Ex. N° 83 de 30/08/2004

Verifique este documento en www.sii.cl

El contribuyente emisor de esta boleta está encargado de declarar y enterar el PPM de Segunda Categoría correspondiente al 10%.

11201910261555

Fecha / Hora Impresión: 26/10/2019 15:55

**UNION COMUNAL DE
CENTROS DE MADRES
CONCHALI**

Personería Jurídica N° 271
7 de Diciembre 1999

411458086

R.U.T.:76.131.716- 4

FACTURA ELECTRONICA

Nº9343

**IMPORTADORA SOL NACIENTE
LIMITADA**

Giro: C/VTA IMPORTAC COMERCIALIZ TELAS
PRENDAS VESTIR

AV LA PAZ 420- INDEPENDENCIA

eMail : IGNACIOZAIJUN@HOTMAIL.COM Telefono

: 22 7376118

TIPO DE VENTA: DEL GIRO

S.I.I. - SANTIAGO NORTE

Fecha Emision: 04 de Noviembre del 2019

SEÑOR(ES): UNION COMUNAL DE CENTROS DE MADRES Y
AGRUPACIONES DE MUJERES DE CONCHA
R.U.T.: 71.853.400- 3
GIRO: ACTIVIDADES DE OTRAS ASOCIACIONES N.C.P.
DIRECCION: TTE PONCE 1916
COMUNA CONCHALI CIUDAD: SANTIAGO
CONTACTO:
TIPO DE COMPRA: DEL GIRO

Codigo	Descripcion	Cantidad	Precio	%Impto Adic.*	%Desc.	Valor
-	mantel	40 mts	1.008			40.320
-	jackar	22,5 mts	589			13.253
-	hule	1 u	14.286			14.286

Forma de Pago: Contado

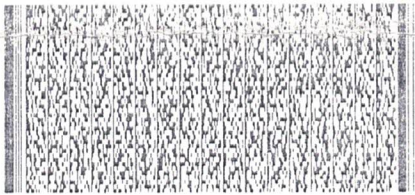

Timbre Electrónico SII

Res.99 de 2014 Verifique documento: www.sii.cl

MONTO NETO	\$	67.859
I.V.A. 19%	\$	12.893
IMPUESTO ADICIONAL	\$	0
TOTAL	\$	80.752

**UNION COMUNAL DE
CENTROS DE MADRES
CONCHALI**

Personería Jurídica Nº 371

7 de Diciembre 1990

4073967634

**IMPORTADORA SOL NACIENTE
LIMITADA**

Giro: C/VTA IMPORTAC COMERCIALIZ TELAS
PRENDAS VESTIR
AV LA PAZ 420- INDEPENDENCIA
eMail : IGNACIOZAIJUN@HOTMAIL.COM Telefono
: 22 7376118
TIPO DE VENTA: DEL GIRO

R.U.T.:76.131.716- 4
FACTURA ELECTRONICA
N°9242

S.I.I. - SANTIAGO NORTE

Fecha Emision: 15 de Octubre del 2019

SEÑOR(ES): UNION COMUNAL DE CENTROS DE MADRES Y
AGRUPACIONES DE MUJERES DE CONCHA
R.U.T.: 71.853.400- 3
GIRO: ACTIVIDADES DE OTRAS ASOCIACIONES N.C.P.
DIRECCION: TTE PONCE 1916
COMUNA CONCHALI CIUDAD: SANTIAGO
CONTACTO:
TIPO DE COMPRA: DEL GIRO

Codigo	Descripcion	Cantidad	Precio	%Impto Adic.*	%Desc.	Valor
-	mantel	1.563,9 mts	1.008			1.576.411
-	jackar	1.976 mts	588			1.161.888
-	mantel	10 mts	1.008			10.080

Forma de Pago:Contado

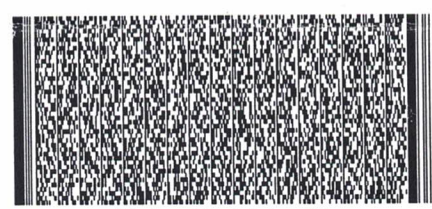

Timbre Electrónico SII

Res.99 de 2014 Verifique documento: www.sii.cl

MONTO NETO	\$	2.748.379
I.V.A. 19%	\$	522.192
IMPUESTO ADICIONAL	\$	0
TOTAL	\$	3.270.571

UNION COMUNAL DE
CENTROS DE MADRES
CONCHALI
Personería Jurídica N° 371
7 de Octubre 1961

4281852614



**MAESTRANZA Y METALMECÁNICA
ERNESTO HERRERA SPA**

Giro: TRABAJOS DE MAESTRANZA Y
METALMECÁNICA, REPARACIÓN DE MAQUINAS
CORDOBA Y FIGUEROA 1149- QUINTA NORMAL
eMail :
ERNESTOHERRERAGUZMAN@GMAIL.COM
Telefono : 2 23243206
TIPO DE VENTA: DEL GIRO

R.U.T.:76.819.299- 5
FACTURA ELECTRONICA
Nº77

S.I.I. - SANTIAGO PONIENTE

Fecha Emision: 12 de Enero del 2020

SEÑOR(ES): UNION COMUNAL DE CENTROS DE MADRES Y
AGRUPACIONES DE MUJERES DE CONCHA
R.U.T.: 71.853.400- 3
GIRO: ACTIVIDADES DE OTRAS ASOCIACIONES N.C.P.
DIRECCION: TTE PONCE 1916
COMUNA CONCHALI CIUDAD: SANTIAGO
CONTACTO:
TIPO DE COMPRA: DEL GIRO

Codigo	Descripcion	Cantidad	Precio	%Impto Adic.*	%Desc.	Valor
-	FABRICACION PORTON INSTALACION PASO MANO 7 MTS LINEALES PASO MANO INDIVIDUAL PARA CADA CABAÑA INSTALACION DE DUCHAS FUERA DE BAÑO	1	1.680.672			1.680.672

Forma de Pago: Contado

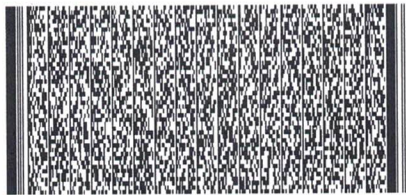

Timbre Electrónico SII

Res.99 de 2014 Verifique documento: www.sii.cl

MONTO NETO	\$	1.680.672
I.V.A. 19%	\$	319.328
IMPUESTO ADICIONAL	\$	0
TOTAL	\$	2.000.000

42818 27038



**MAESTRANZA Y METALMECÁNICA
ERNESTO HERRERA SPA**

Giro: TRABAJOS DE MAESTRANZA Y
METALMECÁNICA, REPARACIÓN DE MAQUINAS
CORDOBA Y FIGUEROA 1149- QUINTA NORMAL

eMail :
ERNESTOHERRERAGUZMAN@GMAIL.COM
Telefono : 2 23243206

R.U.T.:76.819.299- 5

**NOTA DE CREDITO
ELECTRONICA**

Nº4

S.I.I. - SANTIAGO PONIENTE

Fecha Emision: 13 de Enero del 2020

SEÑOR(ES): JUNTA DE VECINOS HUECHURABA CENTRAL UNIDAD
VECINAL N 16
R.U.T.: 72.061.300- K
GIRO: ACTIVIDADES DE OTRAS ASOCIACIONES N.C.P.
DIRECCION: A GONZALEZ 3773
COMUNA CONCHALI CIUDAD: SANTIAGO
CONTACTO:

Codigo	Descripcion	Cantidad	Precio	%Impto Adic.*	%Desc.	Valor
-	FABRICACION PORTON INSTALACION PASO MANO 7 MTS LINEALES PASO MANO INDIVIDUAL PARA CADA CABAÑA INSTALACION DE DUCHAS FUERA DE BAÑO	1	1.680.672			1.680.672

Referencias:

ANULA DOCUMENTO DE LA REFERENCIA- Fact.Electronica N° 76 del 2019-12-30

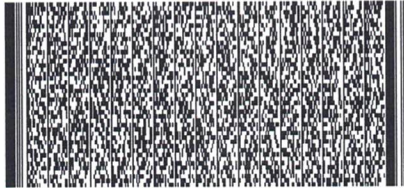

Timbre Electrónico SII

Res.99 de 2014 Verifique documento: www.sii.cl

MONTO NETO	\$	1.680.672
I.V.A. 19%	\$	319.328
IMPUESTO ADICIONAL	\$	0
TOTAL	\$	2.000.000

425A747082



**MAESTRANZA Y METALMECÁNICA
ERNESTO HERRERA SPA**

Giro: TRABAJOS DE MAESTRANZA Y METALMECÁNICA, REPARACIÓN DE MAQUINAS CORDOBA Y FIGUEROA 1149- QUINTA NORMAL
eMail : ERNESTOHERRERAGUZMAN@GMAIL.COM
Telefono : 2 23243206
TIPO DE VENTA: DEL GIRO

R.U.T.:76.819.299- 5
FACTURA ELECTRONICA
Nº76

S.I.I. - SANTIAGO PONIENTE

Fecha Emision: 30 de Diciembre del 2019

SEÑOR(ES): JUNTA DE VECINOS HUECHURABA CENTRAL UNIDAD VECINAL N 16
R.U.T.: 72.061.300- K
GIRO: ACTIVIDADES DE OTRAS ASOCIACIONES N.C.P.
DIRECCION: A GONZALEZ 3773
COMUNA CONCHALI CIUDAD: SANTIAGO
CONTACTO:
TIPO DE COMPRA: DEL GIRO

Codigo	Descripcion	Cantidad	Precio	%Impto Adic.*	%Desc.	Valor
-	FABRICACION PORTON INSTALACION PASO MANO 7 MTS LINEALES PASO MANO INDIVIDUAL PARA CADA CABAÑA INSTALACION DE DUCHAS FUERA DE BAÑO	1	1.680.672			1.680.672

Forma de Pago: Contado



Timbre Electrónico SII

Res.99 de 2014 Verifique documento: www.sii.cl

MONTO NETO	\$	1.680.672
I.V.A. 19%	\$	319.328
IMPUESTO ADICIONAL	\$	0
TOTAL	\$	2.000.000

[Handwritten signature]

**UNION COMUNAL DE
CENTROS DE MADRES
CONCHALI**

Personería Jurídica N° 374
7 de Diciembre 1997

1025
Conchali, marzo 5 de 2019

Sr. René de La Vega Fuentes
Alcalde Ilustre Municipalidad de Conchali

Estimado Alcalde, esta Organización agrupa a 37 Centros de Madres de la Comuna, con una cantidad de 1.260 socias, con las cuales desarrollamos distintas actividades, que van desde lo recreativo hasta la capacitación, en distintas manualidades que permiten a nuestras asociadas mejorar su calidad de vida al entregar nuevas herramientas para su desarrollo personal como económico.

Para el presente año, hemos elaborado un plan de acción que incluyen capacitaciones en distintas actividades, para desarrollar con éxito este plan solicitamos a Ud. y al Honorable Concejo el otorgamiento de **subvención** de acuerdo al siguiente detalle:

Descripción del Gasto	Monto \$
Artículos de escritorio	300.000
Artículos de aseo	100.000
Locomoción directiva	500.000
Genero para confección de manteles	2.000.000
Monitoras	2.200.000
Total	5.100.000

Agradeciendo de antemano, le saludan cordialmente.

Miriam Álvarez Sáez
Presidenta

Teresita Dote
Secretaria

UNION COMUNAL DE
CENTROS DE MADRES
CONCHALI
Personería Jurídica N° 371
7 de Diciembre 1990



CL. 988370085

BOE. FUND. Y. M. A. R. T. A.

UNION COMUNAL DE CENTROS DE MADRES
DE CONCHALI

TTE PONCE

1916

CONCHALI

SERVICIOS SOCIALES NO CLASIFIC

71.893.400-2

01-11-11

BancoEstado

CUENTA DE AHORRO A PLAZO
CON GIRO INCONDICIONAL
En Pesos - No Reajustable

Oficina de Apertura
339 3160. CONCHALI

Folio N° 0656226

RESALVA

Número de Cuenta
33901212702

NOMBRE TITULAR (ES)
UNTON DOMINICAL DE CENIZOS DE NATIVOS DE CH

Fecha de Apertura
04-SEP-2006

Mes de Capitalización
Mensual



NO ENROLLE NI DOBLE ESTA LIBRETA

DETERIORO

CAMBIO DE LIBRETA

Por

339 3160. CONCHALI

N (finca última período)

- Para un servicio rápido y eficiente, consulte las alternativas (atención, dispensadores, cajeros automáticos, cajeros automáticos) que ofrecemos en todas las sucursales, en donde podrá realizar depósitos, consultas de saldo, transferencias de fondos y más servicios. Para más información consulte el sitio web www.bancoestado.cl, teléfono 420 200 2000, cajeros automáticos o los canales de atención al cliente.
- Mediante la suscripción de un plan de ahorro, podrá acceder a los beneficios del Banco.
- En caso de pérdida o robo de esta libreta, deberá comunicarse al Banco, o llamando al 600 099 9200. El Banco procederá a cancelar la libreta y emitirá una nueva.
- En caso de discrepancia entre los datos registrados en esta libreta y los datos que aparecen en el extracto de cuentas, deberá comunicarse al Banco.
- Esta libreta no puede ser utilizada como garantía en el Crédito con Seguro Recibo. Para más información consulte con el Banco.
- Este cheque no puede ser utilizado como garantía en el Crédito con Seguro Recibo. Para más información consulte con el Banco.

RECONOCIMIENTO DE ANTIGÜEDAD

Proviene de la Cuenta N°
abierto en

V B JECE

Infórmese sobre la garantía estatal de los depósitos en su banco o en www.sbc.cl

MUNICIPALIDAD DE CONCHALI
Secretaría Municipal

CONCHALI, 29 de marzo de 2019.

CERTIFICADO
RECEPTORES DE FONDOS MUNICIPALES

Certifico que la **UNIÓN COMUNAL DE CENTROS DE MADRES, Y AGRUPACIONES DE MUJERES DE CONCHALI**", se encuentra inscrita en registro de personas jurídicas Receptoras de Fondos Municipales de la I. Municipalidad de Conchalí, bajo el N° 4.

Se otorga el presente certificado, a petición de los interesados para los fines que estimen conveniente.



DANIEL BASTIENAS FARIAS
★ Abogado
Secretario Municipal

DBF/sem.-



Certificado de Inscripción

REGISTRO DE PERSONAS JURIDICAS RECEPTORAS DE FONDOS PUBLICOS

El presente certificado acredita que la institución **UNIÓN COMUNAL DE CENTRO DE MADRES CONCHALÍ**, RUT **71.853.400-3**, se ha inscrito en el Registro de Colaboradores del Estado y Municipalidades, con fecha **23/06/2005**, como persona jurídica receptora de fondos públicos, dando así cumplimiento a lo establecido en el Artículo 6º de la Ley 19862.

La inscripción en este registro electrónico no sustituye la obligación de la persona jurídica de presentar los antecedentes de respaldo de la información (originales) en los registros institucionales de quienes le transfieren fondos al momento de realizar las transferencias.

Datos

Nombre del Representante Legal	: MONICA PLETICOSIC SILVA
RUT del Representante Legal	: 7.074.121-0
Nombre de la Institución	: UNIÓN COMUNAL DE CENTRO DE MADRES CONCHALÍ
RUT de la Institución	: 71.853.400-3
Fecha de emisión del certificado	: 13/03/2019



Sistema de Almacenamiento

Usuario: 69287697

Comprobante Sistema de almacenamiento de la Contraloría General de la República de Chile

Ingreso N° 12367, 29 de Enero de 2020.

Se informa que con esta fecha el informe de rendición de cuentas correspondiente al mes de Mayo, de 2019, ha sido ingresado al sistema de almacenamiento al que aluden los artículos 20 y 29 de la resolución N° 30, de 2015, de la Contraloría General de la República, que Fija Normas de Procedimiento sobre Rendición de Cuentas.

Cabe hacer presente que el ingreso de dicha información al aludido sistema, no implica que este Organismo de Control haya recepcionado las cuentas, tal como lo indica el inciso tercero del artículo 10 de la anotada resolución.

[Volver](#)